

Stavløft hytte – Spesifikasjon av leveranse (for BRA opp til 149 kvm)

Vegger konstruksjon

Ut vegger:

1. utvendig panel – 22/120-160mm
 2. invendig panel – 14/120-160mm
 3. isolasjon - 150+50 mm
- In. vegger - 100mm, isolasjon 75mm

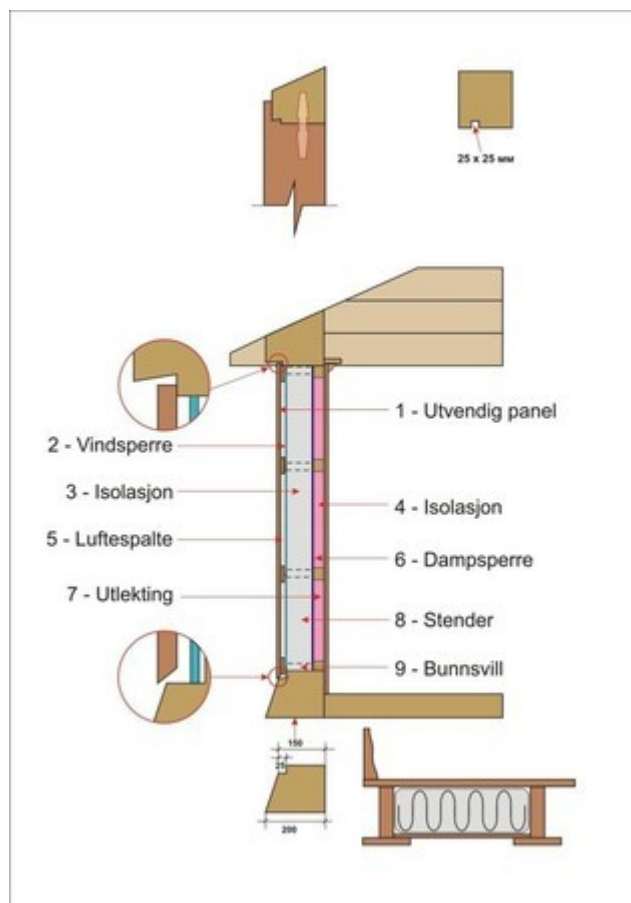

Tak konstruksjon - kompakttak

1. Torvstok impregn.- 48/148
2. Drenering
3. Isolasjonplate - 240 mm
4. Taktro- 43/120-160 mm
5. Raftspærre
6. Trekantlekt
7. Takrenne
8. Takrenne beslag
9. Membran.Rhenofol CG 1,5
10. Torvkrok

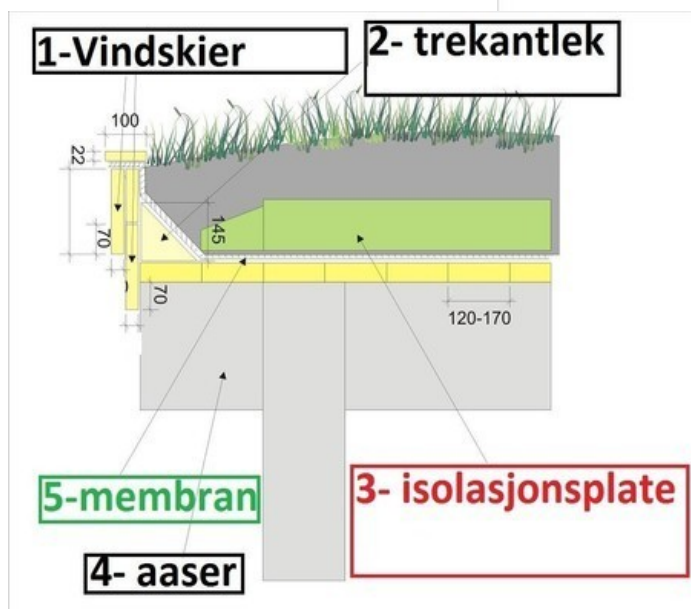
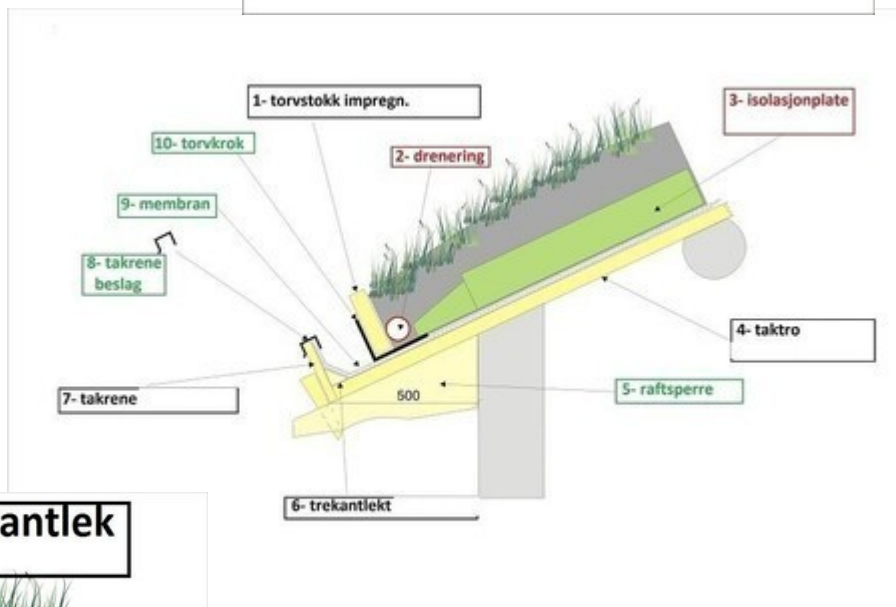

1. Vindskier - 28/198 mm
2. Trekantlekt
3. Isolasjonsplate - 240 mm
4. Aaser
5. Membran.Rhenofol CG 1,5

Etasjeskille - hems/oppstogo

1. Bjelke 145/180 mm
2. Inner takpanel - 14/120-160
3. Isolasjon - 100mm



Vinduer/utvendig listverk

Vindu med sprosser, fingered furu.
Glass - 4-16-4INS (energisparende) (arg)
Malt innvendig og utvendig
Dekorative Hekkplatene:
Wooden på begge sider med alu ramme inni glass enhet.
Vann nese.
Ruber pakning (svart)
Utvendig listverk - 22/120 mm, malt
Innvendig listverk og utforinger ikke inkl.



Utvendig dørene. Bod dørene

Utvendig dører isolert, malt fra begge sides.
Hengsler, låser og utvendig listverk inkludert.
Innvendig listverk, foringer og dørhåndtak, ikke inkludert.

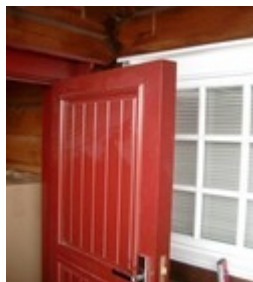

Terrasse

Gulv bord impregert - 24/120
Terrasse bjelke impregnerert - 48/148
Stolpe - 190/190 mm

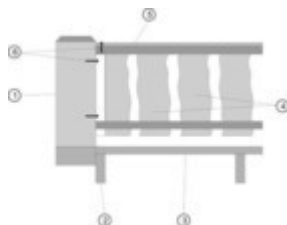

Ikke inkludert

Søknad om tillatelse fra Kommune.
Montering.
Innvendige dører, gulv, innvendig listing, trapper.
Transport kostnader fra Norske grensen (Svinesund eller Eda).

www.baltaz.com